

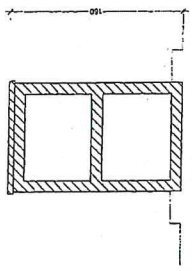

**COMUNE di
TARANTO**

11ª DIREZIONE Lavori Pubblici
Patrimonio - Sicurezza Luoghi di Lavoro
Piazzale Bestai, 15-16 - 74121 TARANTO
U.O. n°7 Servizio Edilizia Cimiteriale
Cod. Fisc. 80008750731 - P. IVA 00850530734

TAVOLA INTEGRATIVA ALLEGATA ALLA DELIBERA DI G.M. N. 96 DEL 16.6.2011

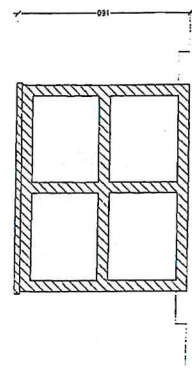
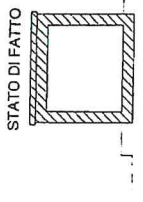
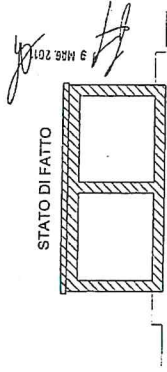

Cimitero San Brunone - TARANTO

Rilievo di manufatto cimiteriale

Tipologia _____ tumulo _____

Settore 6 - Lotto n° 170



Rilievo eseguito a seguito di segnalazione della Direzione Ambiente – Servizio Cimiteri prot. n° 96310 del 17/09/2020 -

Foto dello stato di fatto al 19/11/2020

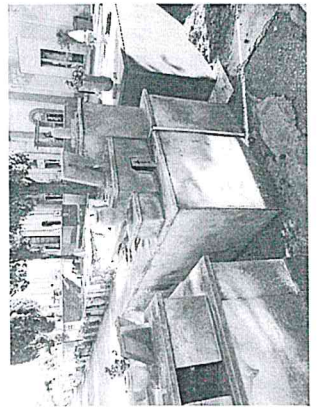
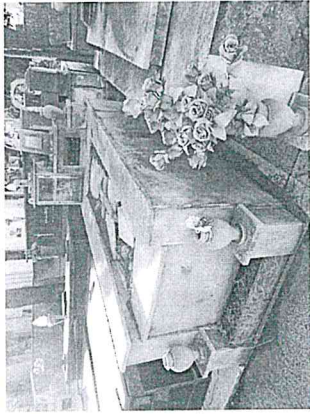
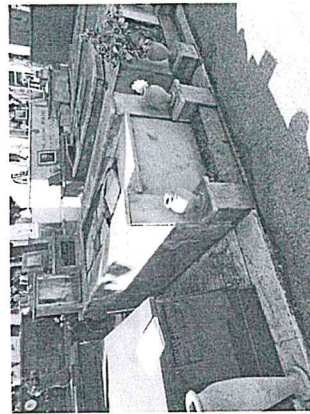
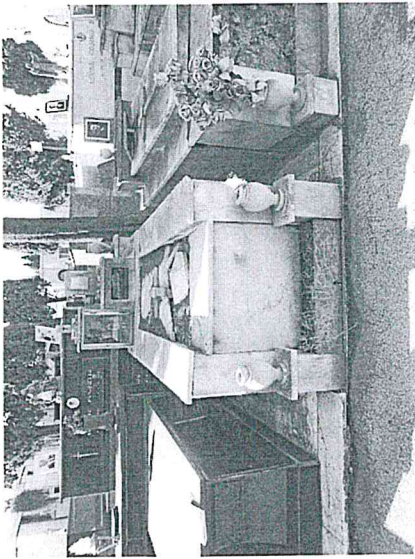

Misure del lotto mt. 1,10 x 2,42

Parere preventivo A.S.L. _____ SI _____

Tonalità di marmo/colore prevalente, da rispettare: graniti di media tonalità (verde marino, rosa beta, ecc.).

Presenza di essenze arboree adiacenti _____ NO _____

Eventuali prescrizioni da inserire in contratto:

- dovendo il nuovo concessionario procedere alla eventuale realizzazione di un biposto, lo stesso non potrà superare l'altezza di mt. 1,60 dal piano stradale del viale antistante al lotto, come previsto dalla Delibera di G.C. n°96 del 16/06/2011 (vedasi tavola grafica in ultima pagina).

Per quanto sopra rilevato, il lotto di che trattasi, le cui dimensioni sono pari a mt. 1,10 x mt. 2,42

potrà essere assegnato al nuovo concessionario.

NON potrà essere assegnato, in quanto _____

Non si è ritenuto di dover procedere a stima del manufatto esistente, perché lo stesso sarà oggetto di successiva demolizione.

I tecnici rilevatori

geom. Carmine Saporito _____

p.i. Nunzio Cociolo _____

v° il Capo Servizio
geom. Fabio Fago

